# Regeldetail Küche
M 1:25

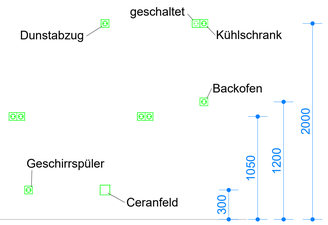


# Regeldetail Wandansicht
M 1:25

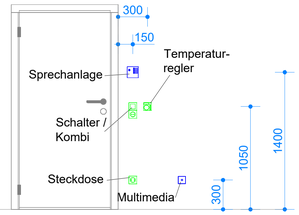


**Legende Dose / Kasten**

- Ortbeton-Schalterabzweigdose
- Anschluss u. Inbetriebnahme, bauseits gelieferten Schachtventilator
- Herd-Anschlussdose
- Elektrischer Anschluss, allgemein

**Legende Thermostat für E-Heizungen**

- Raumthermostat

**Legende Allgemeines Symbol (Diverse)**

- Leitung nach oben
- Leitung nach unten

**Legende Regeldetail**

- Einfachsteckdose
- Doppelsteckdose
- Festanschluss
- Kombi Schalter und Einfachsteckdose
- Temperaturregler
- Sprechanlage
- Kat. 7 Dose

**Legende Klingel-Sprechanlage / Video**

- System-Haustelefon
- Türöffner
- Türsprechanlage

**Legende Brandmeldeanlage (BMA)**

- Optischer Rauchmelder

**Legende Antennenanlage / EDV**

- IR+TV Antennen-Anschlussdose
- RJ45-Anschlußdose 2-fach

**Legende Starkstrom**

- Serienschalter
- Wechselschalter
- Ausschalter
- Kontroll-Schalter
- Taster 1-fach
- Taster mit Meldeleuchte
- Decken Präsensmelder 12m 360 Grad
- Schuko-Steckdose 1-fach
- Schuko-Steckdose 2-fach waagr.
- 3 Schuko-Steckdose 3-fach waagr.
- Schuko-Steckdose mit Klappe
- E Elektrischer Anschluss, allgemein
- AP Kombination 2-fach, 1 Steckdose + 1 Ausschalter
- Schukosteckdose 1-fach mit Schloß
- 16A/5x FRAP CEE-Steckdose 5-pol. 16A, 400V, IP44
- UV Unterverteiler

**Legende Leuchten (diverse)**

- LED-Planox Decken- und Wandleuchten, 34W eckig
- Wandauslass für Leuchtenanschluss
- Deckenauslass für Leuchtenanschluss

**Legende SIBE**

- Sicherheitsleuchte in Bereitschaft
- Rettungszeichenleuchte

**Legende Kabelbahn Teilstück**

- Steigtrasse feuerverzinkt 200mm
- Steigtrasse feuerverzinkt 300mm

ERLÄUTERUNGEN

Soweit nicht anders angegeben:
(Alle Höhenmaße der Elektroinstallation bezogen auf OKFFB)

| | |
|---|---|
| - Schalter / Taster unter / auf Putz | Mitte 1,05 m ü. OKFFB |
| - Steckdose unter / auf Putz | Mitte 0,30 m ü. OKFFB |
| - Schalter ab Türöffnung Rohbau | Mitte 0,15 m |
| - Steckdosen über Arbeitsplatte | Mitte 1,10 m ü. OKFFB |
| - Steckdosen neben Waschtisch | Mitte 1,10 m ü. OKFFB |
| - Handmelder RWA /BMA | Mitte 1,40 m ü. OKFFB |
| - Zuko-Leser | Mitte 1,20 m ü. OKFFB |
| - Monitor | Mitte 1,60 m ü. OKFFB |
| - EIB-Raumkontroller | Mitte 1,35 m ü. OKFFB |

MONTAGEHÖHEN FREIGABE NACH ÖRTLICHER BEMUSTERUNG!

Gegenüberliegende Installationsdosen sind in den Wänden versetzt mit einem Abstand von ca. 0,15 m anzuordnen bzw. nach Vorgabe der zugelassenen Schallschutzanforderungen der jeweiligen Wand!

Dieser Plan gilt nur in Verbindung mit den gültigen Architekten und Statikerplänen.
Bezugsplan: A_5.OG_30.03.2020

Alle Gitterinnen mit Trennsteg. Teilung nach Stark- und Schwachstrom getrennt.

Gitterrinnen sind bei Durchführungen durch Brandabschnitte/- wände generell abzusetzen.

Installation der Küche nach Einrichtungsplan.

Leerrohr für LWL Telekom bis Technikraum ziehen.
Richtlinien Telekom beachten.

Sämtliche Maße sind vom Unternehmer verantwortlich zu prüfen bzw. am Bau zu nehmen.
Unstimmigkeiten sind mit dem Architekten und der Bauleitung nachweislich zu klären.
Dieser Plan ist nur gültig in Verbindung mit den Zeichnungen der Fachingenieure.
Sämtliche Stahlbeton- und Stahlbauteile gelten nur in Verbindung mit den Plänen des Tragwerkplaners. Schlitze und Durchbrüche sind den Plänen des Fachingenieurs zu entnehmen.

BER-3-KuP-ELT-GR-G5-00-00-V

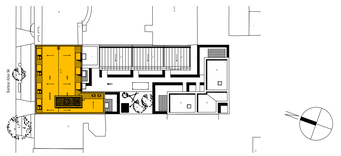

| Index | Status | Datum | Änderung | Gez. |
|---|---|---|---|---|
| 00 | V | 07.12.2020 | Planerstellung | NG |

Plannr.: BER-3-KuP-ELT-GR-G5-00-00-V

| Projekt | Phase | Ersteller | Gewerk | Planart | Ebene | Nummer | Index | Status |
|---|---|---|---|---|---|---|---|---|
| | | | | | | | | |


KNOTT & PARTNER VDI
MITGLIED IM VEREIN DEUTSCHER INGENIEURE (VDI)
MITGLIED IM VERBAND BERATENDER INGENIEURE (VBI)
BERATUNG PLANUNG BAULEITUNG
Geneststraße 5, 10829 Berlin
Tel.: 030 / 78913414/15 /Fax.: 030 / 78913416
HEIZUNG - LÜFTUNG - SANITÄR - ELEKTRO


BAUVORHABEN:
Neubau eines Wohn- und Geschäftshauses
Berliner Allee 94
13088 Berlin

BAUHERR:
Langhans Property Design UG
Pfalzburger Straße 42
10717 Berlin

| | |
|---|---|
| PROJEKT-NR | 249-19BE |
| DATUM | 07.12.2020 |
| GEZEICHNET | HL |
| LETZTE BEARB. | 07.12.2020 |
| BLATTGRÖSSE | 1050 x 594 |
| MASSTAB | 1:100 |
| PLOTFAKTOR | 1:1 |
| GESCHOSS | 5.OG |
| PLAN LFD. NR. | BER-3-ELT-05-00 |

# Ausführungsplanung Elektro

Grundriss 5. Obergeschoss

DATE:


Diese Unterlage wurde mit einem CAD-System erstellt und ist daher auch ohne Unterschrift gültig. Sie darf weder vervielfältigt noch Dritten angeboten oder zugänglich gemacht oder anderweitig mißbräuchlich benutzt werden (§§15 ff UrhG §§1, 17, 18 UWG). Alle Rechte nach §§92 2, 35 PatG und §2 GbmG vorbehalten.