

### Regeldetail Küche M 1:25

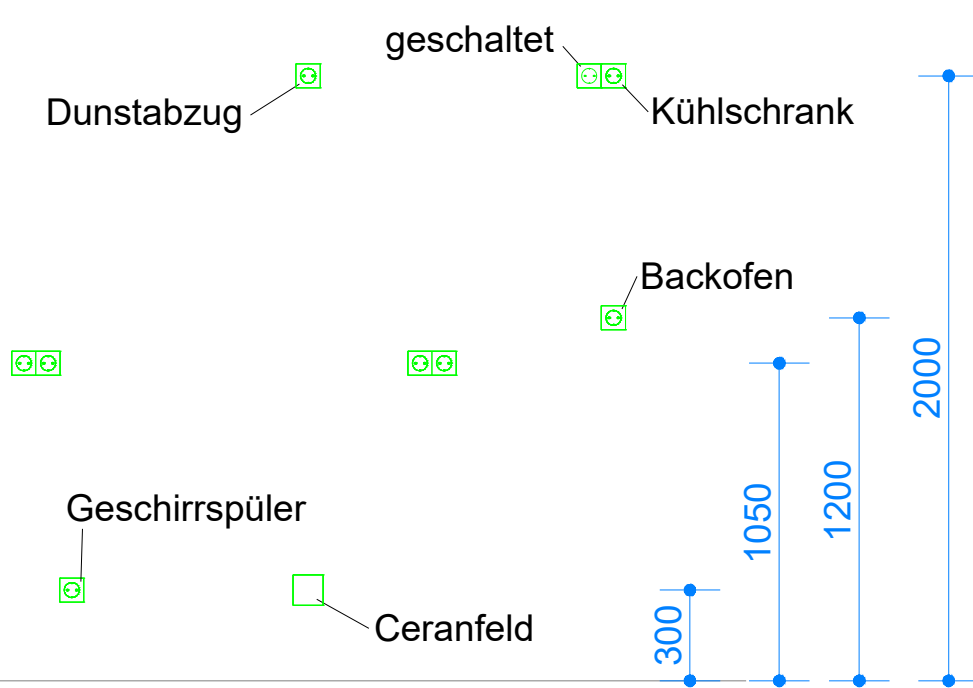

### Regeldetail Wandansicht M 1:25

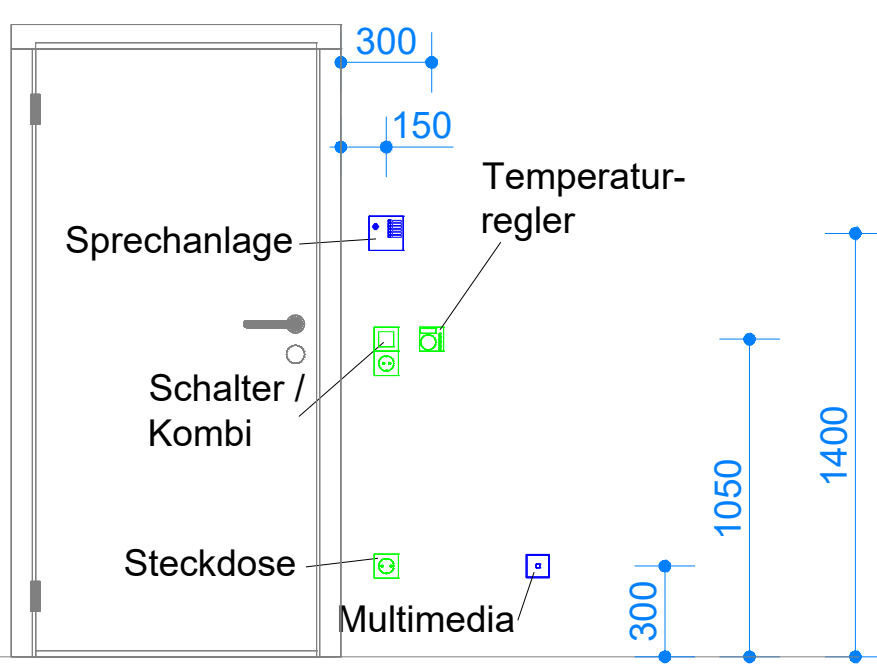

| Legende Dose / Kasten                |   |
|--------------------------------------|---|
|                                      | Ort beton-Schalterabzweigdose                                       |
|                                      | Anschluss u. Inbetriebnahme, bauseits gelieferter Schachtventilator |
|                                      | Herd-Anschlussdose  |
|                                      | Elektrischer Anschluss, allgemein                                   |
| Legende Thermostat für E-Heizungen   |   |
|                                      | Raumthermostat  |
| Legende Allgemeines Symbol (Diverse) |   |
|                                      | Leitung nach oben   |
|                                      | Leitung nach unten  |
| Legende Regeldetail                  |   |
|                                      | Einfachsteckdose  |
|                                      | Doppelsteckdose   |
|                                      | Festanschluss   |
|                                      | Kombi Schalter und Einfachsteckdose                                 |
|                                      | Temperaturregler  |
|                                      | Sprechanlage  |
|                                      | Kat. 7 Dose   |

| Legende Klingel-Sprechanlage / Video |  |
|--------------------------------------|--|
|                                      | System-Haustelefon                                 |
|                                      | Türöffner  |
|                                      | Türsprechanlage                                    |
| Legende Brandmeldeanlage (BMA)       |  |
|                                      | Optischer Rauchmelder                              |
| Legende Antennenanlage / EDV         |  |
|                                      | Antennen-Anschlussdose                             |
|                                      | RJ45-Anschlussdose 2-fach                          |
| Legende Starkstrom                   |  |
|                                      | Serienschalter                                     |
|                                      | Wechselschalter                                    |
|                                      | Ausschalter  |
|                                      | Kontroll-Schalter                                  |
|                                      | Taster 1-fach                                      |
|                                      | Taster mit Meldeleuchte                            |
|                                      | Decken Präsenzmelder 12m 360 Grad                  |
|                                      | Schuko-Steckdose 1-fach                            |
|                                      | Schuko-Steckdose 2-fach waagr.                     |
|                                      | Schuko-Steckdose 3-fach waagr.                     |
|                                      | Schuko-Steckdose mit Klappe                        |
|                                      | Elektrischer Anschluss, allgemein                  |
|                                      | AP Kombination 2-fach, 1 Steckdose + 1 Ausschalter |
|                                      | Schuko Steckdose 1-fach mit Schloß                 |
|                                      | FRAP CEE-Steckdose 5-pol. 16A, 400V, IP44          |
|                                      | UV Unterverteiler                                  |
| Legende Leuchten (diverse)           |  |
|                                      | LED-Planox Decken- und Wandleuchten, 34W eckig     |
|                                      | Wandauslass für Leuchtenanschluss                  |
|                                      | Deckenauslass für Leuchtenanschluss                |
| Legende SIBE                         |  |
|                                      | Sicherheitsleuchte in Bereitschaft                 |
|                                      | Rettungsschildleuchte                              |
| Legende Kabelbahn Teilstück          |  |
|                                      | Steigtrasse feuerverzinkt 200mm                    |
|                                      | Steigtrasse feuerverzinkt 300mm                    |

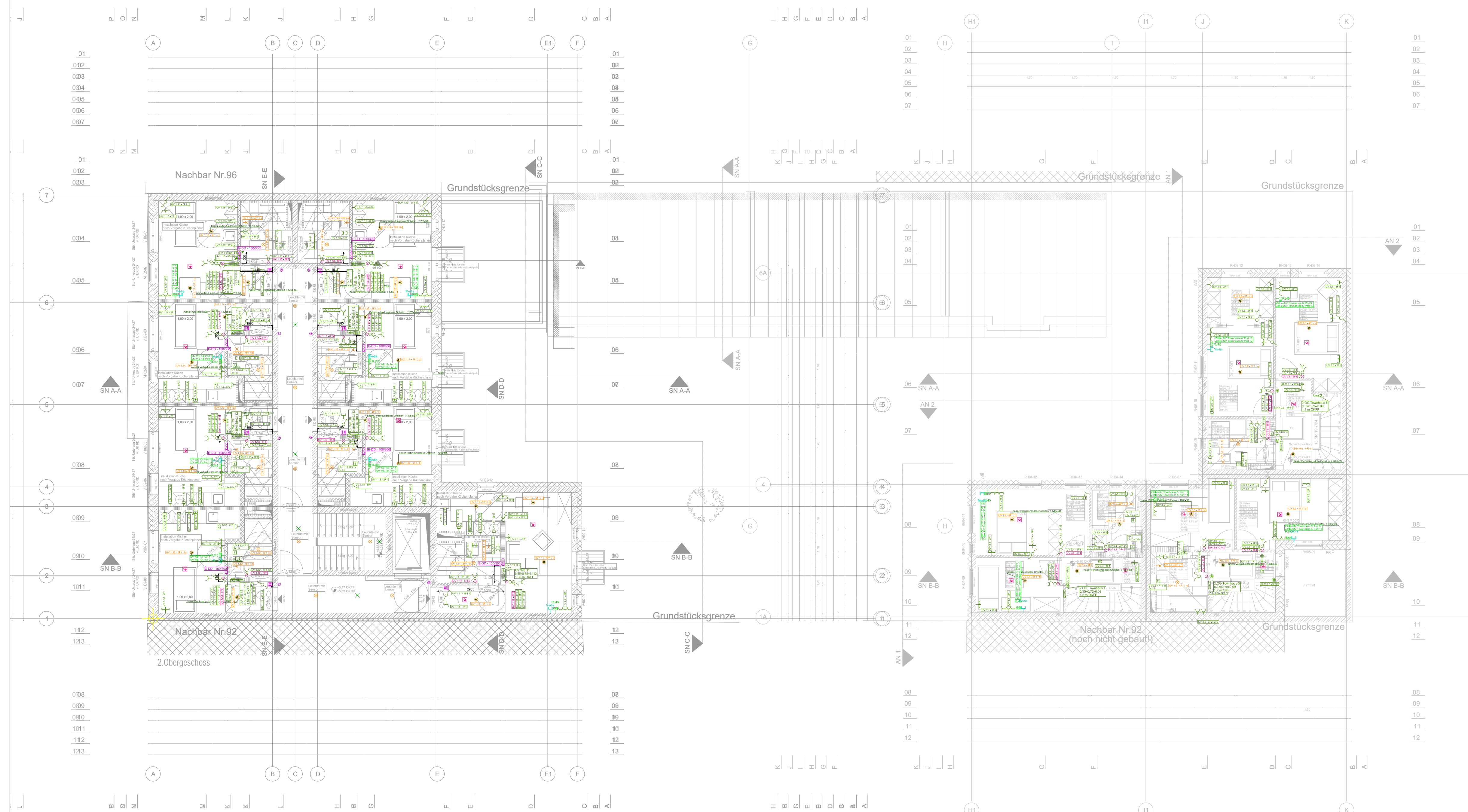

### BER-3-KuP-ELT-GR-G2-00-00-V

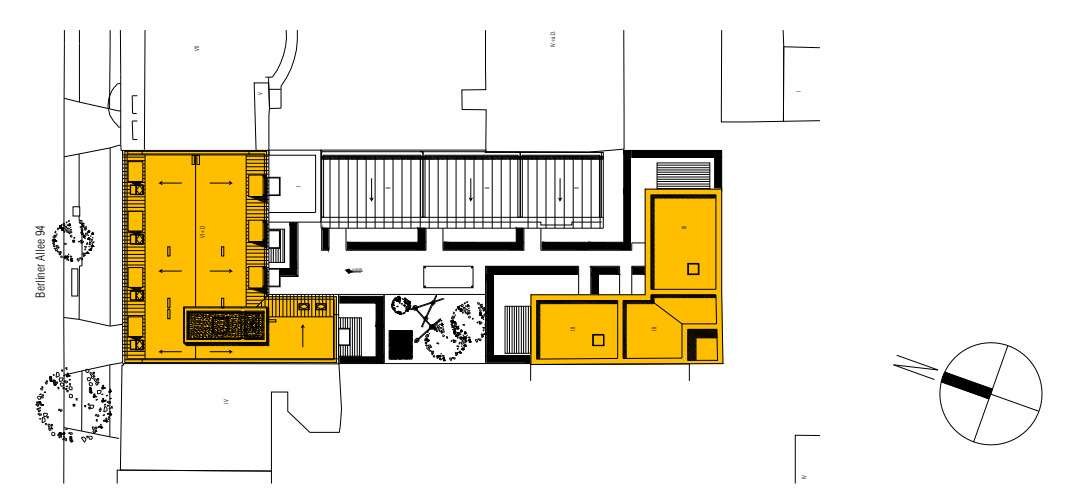

**ERLÄUTERUNGEN**

Soweit nicht anders angegeben:  
(Alle Höhenmaße der Elektroinstallation bezogen auf OKFFB)

- Schalter / Taster unter / auf Putz Mitte 1,05 m ü. OKFFB
- Steckdose unter / auf Putz Mitte 0,30 m ü. OKFFB
- Schalter ab Türöffnung Rohbau Mitte 0,15 m
- Steckdosen über Arbeitsplatte Mitte 1,10 m ü. OKFFB
- Steckdosen neben Waschtisch Mitte 1,10 m ü. OKFFB
- Handmelder RWA / BMA Mitte 1,40 m ü. OKFFB
- Zuko-Leser Mitte 1,20 m ü. OKFFB
- Monitor Mitte 1,60 m ü. OKFFB
- EIB-Raumkontroller Mitte 1,35 m ü. OKFFB

**MONTAGEHÖHEN FREIGABE NACH ÖRTLICHER BEMÜSTERUNG!**

Gegenüberliegende Installationsdosen sind in den Wänden versetzt mit einem Abstand von ca. 0,15 m anzuordnen bzw. nach Vorgabe der zugelassenen Schallschutzanforderungen der jeweiligen Wand!

Dieser Plan gilt nur in Verbindung mit den gültigen Architekten und Statikerplänen.  
Bezugsplan: A\_2.OG\_30.03.2020

Alle Gitterinnen mit Trennsteg. Teilung nach Stark- und Schwachstrom getrennt.

Gitterinnen sind bei Durchführungen durch Brandschuttwände generell abzusetzen.

Installation der Küche nach Einrichtungsplan.

Leerrohr für LWL Telekom bis Technikraum ziehen.  
Richtlinien Telekom beachten.

Sämtliche Maße sind vom Unternehmer verantwortlich zu prüfen bzw. am Bau zu nehmen.  
Unstimmigkeiten sind mit dem Architekten und der Bauleitung nachweislich zu klären.  
Dieser Plan ist nur gültig in Verbindung mit den Zeichnungen der Fachingenieure.  
Sämtliche Stahlbeton- und Stahlbauteile gelten nur in Verbindung mit den Plänen des Tragwerkplaners. Schlitze und Durchbrüche sind den Plänen des Fachingenieurs zu entnehmen.

|  |        |  |
|--|--------|--|
| 00 V 07.12.2020 Planerstellung   |        | NG   |
| Index  | Status | Datum  |
| Planner: <b>BER-3-KuP-ELT-GR-G2-00-00-V</b>  |        |  |
| Projekt  | Phase  | Ersteller  |
| <b>KNOTT &amp; PARTNER VDI</b><br>MITGLIED IM VEREIN DEUTSCHER INGENIEURE (VDI)<br>MITGLIED IM VERBAND BERATENDER INGENIEURE (vbi)<br>BERATUNG PLANUNG BAULEITUNG<br>Geneststraße 5, 10829 Berlin<br>Tel.: 030 / 78913414/15 / Fax.: 030 / 78913416<br><b>HEIZUNG - LÜFTUNG - SANITÄR - ELEKTRO</b>  |        |  |
| BAUVORHABEN:<br>Neubau eines Wohn- und Geschäftshauses<br>Berliner Allee 94<br>13088 Berlin  |        | PROJEKT-NR<br><b>249-19BE</b>  |
| BAUHERR:<br>Longhans Property Design UG<br>Pfalzburger Straße 42<br>10717 Berlin   |        | DATUM<br>07.12.2020<br>GEZEICHNET<br>HL<br>LETZTE BEARB.<br>07.12.2020<br>BLATTGRÖSSE<br>1050 x 594<br>MASSSTAB<br>1:100<br>PLOTFAKTOR<br>1:1<br>GESCHOSS<br><b>2.OG</b> |
| <b>Ausführungsplanung Elektro</b><br>Grundriss 2. Obergeschoss   |        |  |
| DATEI:   |        | PLAN LFD. NR. BER-3-ELT-G2-00  |
| <small>Diese Unterlage wurde mit einem CAD-System erstellt und ist daher auch ohne Unterschrift gültig. Sie darf weder vervielfältigt noch Dritten angeboten oder zugänglich gemacht oder anderweitig mit Berechtigung benutzt werden.<br/>         (BFS/IT-Umgb. 881, 11, 18 UWG) Alle Rechte nach §192 I, 35 PatG und §2 GdMG vorbehalten.</small> |        |  |